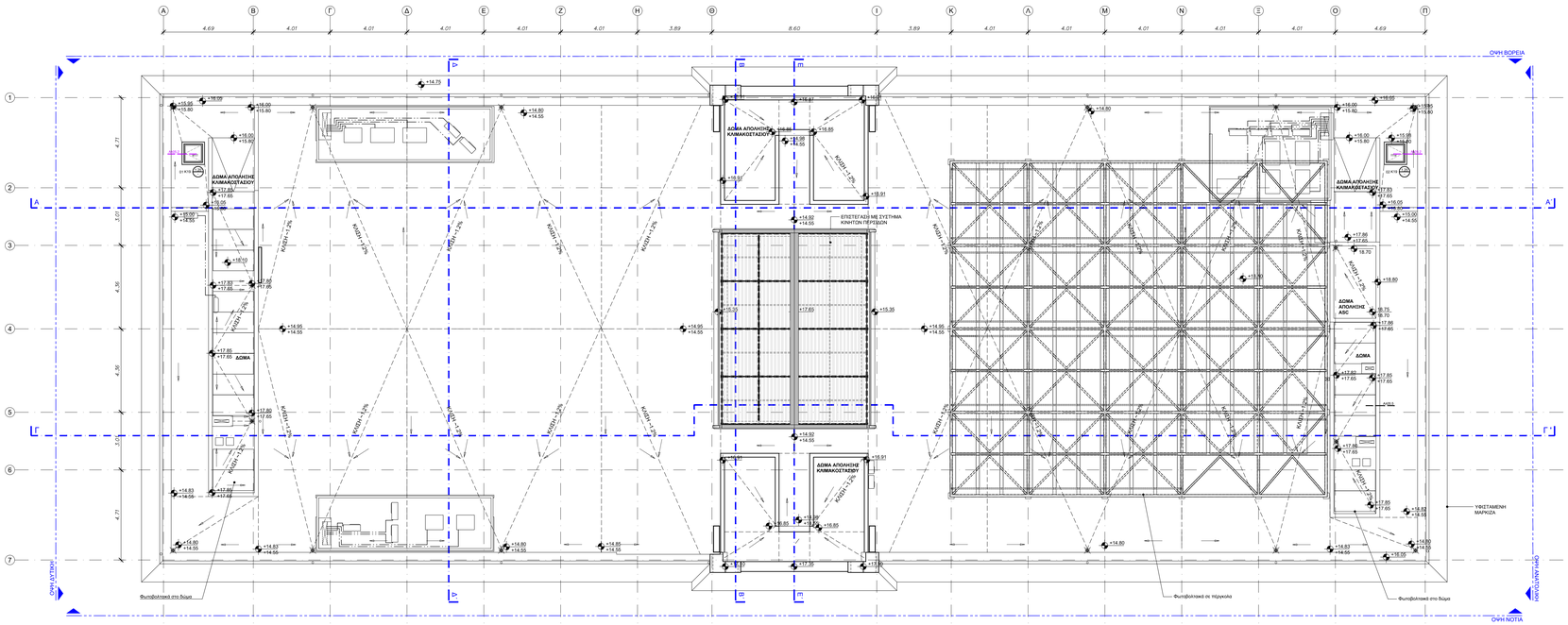

ΠΙΝΑΚΑΣ ΣΥΜΒΟΛΙΣΜΩΝ

ΧΩΡΟΣ ΜΟΝΙΜΗΣ ΕΚΘΕΣΗΣ

- +12.25 — ΣΧΕΤΙΚΟ ΥΨΟΜΕΤΡΟ ΤΕΛΙΚΗΣ ΕΠΙΦΑΝΕΙΑΣ ΔΑΠΕΔΟΥ Ή ΜΠΕΤΟΝ ΤΕΛΙΚΟ ΔΑΠΕΔΟ
- ΣΤΑΘΜΗ ΠΛΑΚΑΣ ΜΠΕΤΟΝ
- 5.1.6 B4 / 3.00 45.35m² — ΚΩΔΙΚΟΣ ΛΕΙΤΟΥΡΓΙΚΟΥ ΤΜΗΜΑΤΟΣ ΚΑΙ ΑΥΞΩΝ ΑΡΙΘΜΟΣ ΧΩΡΟΥ
- ΟΜΑΔΑ ΤΕΛΕΙΩΜΑΤΩΝ ΕΣΩΤΕΡΙΚΟΥ ΧΩΡΟΥ
- ΕΠΙΦΑΝΕΙΑ ΧΩΡΟΥ
- ΥΨΟΣ ΧΩΡΟΥ
- ΠΑΡΑΠΟΜΠΕΣ ΛΕΠΤΟΜΕΡΕΙΩΝ
- 20 / 20 — ΥΦΙΣΤΑΜΕΝΟ ΣΥΣΤΗΜΑ ΑΕΡΙΣΜΟΥ
- ΥΠΟΣΤΗΛΩΜΑΤΑ
- ΥΦΙΣΤΑΜΕΝΕΣ ΔΟΚΟΙ ΣΤΗΝ ΠΛΑΚΑ ΟΡΟΦΗΣ
- ΝΕΑ ΤΟΧΙΑ Φ. Ο.
- ΘΕΡΜΟΜΟΝΩΣΗ
- ΕΣΩΤΕΡΙΚΟΙ ΤΟΧΟΙ ΓΥΨΟΣΑΝΙΔΑΣ ΜΕ ΜΟΝΩΣΗ ΠΕΤΡΟΒΑΜΒΑΚΑ (το πάχος του πάχους διαφέρει ανάλογα με τις τεχνοκτιστικές απαιτήσεις του ανάστατου χώρου, βλ. Επιτομικά Τεκμήματα, ΤΕΧΝΙΚΗ ΠΕΡΙΓΡΑΦΗ ΑΡΧΙΤ. ΜΕΛΕΤΗΣ)
- ΕΣΩΤΕΡΙΚΟΙ ΤΟΧΟΙ ΓΥΨΟΣΑΝΙΔΑΣ ΑΝΘΥΓΡΗΣ
- ΕΣΩΤΕΡΙΚΟΙ ΤΥΡΑΝΤΟΧΟΙ ΤΟΧΟΙ ΓΥΨΟΣΑΝΙΔΑΣ
- ΗΧΟΠΡΟΣΤΑΤΕΥΤΙΚΑ ΠΑΝΕΛΑ
- ΜΕΤΑΛΛΙΚΑ ΠΑΝΕΛΑ ΜΕ ΘΕΡΜΟΜΟΝΩΣΗ
- ΕΣΩΤΕΡΙΚΟΙ ΤΟΧΟΙ ΟΠΤΟΓΥΑΛΟΣΩΔΟΜΗΣ
- ΛΙΘΟΔΟΜΗ
- U - (120/220) 110 — Φ - ΕΣΩΤΕΡΙΚΟ ΚΟΥΦΩΜΑ ΜΕ ΠΟΔΙΑ Η ΧΩΡΙΣ; 120 - ΑΝΟΓΜΑ (ακ.); 220 - ΥΨΟΣ ΠΡΙΚΟΥ (ακ.); 110 - ΥΨΟΣ ΠΟΔΙΑΣ (ακ.), σε περίπτωση που υπάρχει.
- K - (240/110) 110 — Κ - ΕΣΩΤΕΡΙΚΟ ΚΟΥΦΩΜΑ ΜΕ ΠΟΔΙΑ Η ΧΩΡΙΣ; 220 - ΑΝΟΓΜΑ (ακ.); 240 - ΥΨΟΣ ΠΡΙΚΟΥ (ακ.); 110 - ΥΨΟΣ ΠΟΔΙΑΣ (ακ.), σε περίπτωση που υπάρχει.

ΣΗΜΕΙΩΣΗ

1. ΣΤΑ ΕΣΩΤΕΡΙΚΑ ΚΟΥΦΩΜΑΤΑ ΔΙΔΟΝΤΑΙ ΟΙ ΔΙΑΣΤΑΣΕΙΣ ΤΟΥ ΚΟΥΦΩΜΑΤΟΣ ΜΕ ΤΗΝ ΚΑΔΑ ΚΑΙ ΤΑ ΥΨΗ ΑΠΟ ΤΗΝ ΠΛΑΚΑ ΖΥΡΟΣΔΕΜΑΤΟΣ.
2. ΣΤΑ ΕΣΩΤΕΡΙΚΑ ΚΟΥΦΩΜΑΤΑ ΔΙΔΟΝΤΑΙ ΟΙ ΔΙΑΣΤΑΣΕΙΣ ΤΟΥ ΚΟΥΦΩΜΑΤΟΣ ΜΕ ΤΗΝ ΚΑΔΑ ΚΑΙ ΤΑ ΥΨΗ ΑΠΟ ΤΟ ΤΕΛΕΙΩΜΕΝΟ ΔΑΠΕΔΟ

- SHAFT / ΟΠΗ ΜΗ-ΦΟΡΕΩΝ ΚΑΤΑΚΟΡΥΦΩΝ ΔΙΕΛΕΥΣΕΩΝ
- ΔΑΠΕΔΟ ΑΠΟ ΛΑΜΑΡΙΝΑ ΚΑΙ ΟΠΟΥ ΕΣΤΙΓΜΕΝΗ ΓΡΑΜΜΗ ΣΗΜΕΙΩΝΟΝΤΑΙ ΘΕΣΕΙΣ ΕΝΔΕΙΞΗΣ ΚΙΝΔΥΝΟΥ ΓΙΑ ΤΥΦΛΟΥΣ (ΒΛ. ΜΕΛ. ΠΡΟΣΒΑΣΙΜΟΤΗΤΑΣ)
- ΟΨΗ ΒΟΡΕΙΑ — ΕΝΔΕΙΞΕΙΣ ΟΨΕΩΝ
- A / A' — ΘΕΣΕΙΣ ΓΕΝΙΚΩΝ ΤΟΜΩΝ
- ΚΑΓΚΕΛΑ
- ΧΩΡΟΙ ΑΝΑΜΟΝΗΣ ΑΜΕΑ
- ΕΝΔΕΙΚΤΙΚΟΣ ΕΞΟΠΛΙΣΜΟΣ
- ΦΡΕΑΤΙΑ, ΣΧΑΡΕΣ ΟΜΒΡΙΩΝ
- ΦΩΤΙΣΤΙΚΑ ΣΩΜΑΤΑ

EVANGELIA TSILIKA
11/02/2026 09:24

Digitally signed by KONSTANTINOS FRISIRAS
Date: 2026.02.16 12:06:39 +02'00'

NIKOLAOS VRANIKAS
14/02/2026 21:15

ΠΙΝΑΚΑΣ ΕΡΓΑΣΙΩΝ ΤΕΛΕΙΩΜΑΤΩΝ

ΚΑΤΗΓΟΡΙΑ	ΔΑΠΕΔΑ		ΤΟΙΧΟΙ / ΝΕΑ ΦΕΡΟΝΤΑ ΣΤΟΙΧΕΙΑ	ΟΡΟΦΕΣ & ΕΦΗΑΝΗΣ ΥΦΙΣΤΑΜΕΝΟΣ ΦΕΡΟΝ ΣΤΟΙΧΕΙΑ		
	ΤΕΛΙΚΗ ΕΠΙΦΑΝΕΙΑ	ΣΟΒΑΤΕΠΙ		ΕΠΙΦΑΝΕΙΑ	ΧΡΩΜΑΤΙΣΜΟΣ	ΨΕΥΔΟΡΟΦΕΣ
Α1	Πατητή τσιμεντοκονία επαχθούσης/ τσιμεντοδούας συστήματος με πολυουρεθανική σφράγιση - Πλιντ	Τσιμεντοκονίας/ Προφίλ αλουμινίου σε εποχή όπου χαρακτηρίζεται	Πέτρα εμφανής - Πλαστικό χρώμα / + Επίχρισμα και Πλαστικό χρώμα	Επικολλητικό επίχρισμα τσιμεντοδούας τελικής υφής / + Διαφανής βαφή προστασίας		-
Α2	Πατητή τσιμεντοκονία επαχθούσης/ τσιμεντοδούας συστήματος με πολυουρεθανική σφράγιση - Πλιντ	Τσιμεντοκονίας/ Προφίλ αλουμινίου σε εποχή όπου χαρακτηρίζεται	Πέτρα εμφανής - Πλαστικό χρώμα / + Επίχρισμα και Πλαστικό χρώμα	Επικολλητικό επίχρισμα τσιμεντοδούας τελικής υφής / + Διαφανής βαφή προστασίας		Διάτρητο μεταλλικό πλέγμα
Α3	Πατητή τσιμεντοκονία επαχθούσης/ τσιμεντοδούας συστήματος με πολυουρεθανική σφράγιση	Τσιμεντοκονίας/ Προφίλ αλουμινίου σε εποχή όπου χαρακτηρίζεται	Πέτρα εμφανής - Πλαστικό χρώμα	Επικολλητικό επίχρισμα τσιμεντοδούας τελικής υφής / + Διαφανής βαφή προστασίας		Τμηματικό διάτρητο μεταλλικό πλέγμα
Α4	Χυτό βιομηχανικό ρητινόχυτο πολυουρεθανικό με χαλαζιακό αδρανή	Τσιμεντοκονίας	Πλαστικό χρώμα	Σύμμικτη πλάκα		Διάτρητο μεταλλικό πλέγμα
Β1	Πατητή τσιμεντοκονία επαχθούσης/ τσιμεντοδούας συστήματος με πολυουρεθανική σφράγιση / Μεταλλική Λαμαρίνα	-	Πέτρα εμφανής	Επικολλητικό επίχρισμα τσιμεντοδούας τελικής υφής / + Διαφανής βαφή προστασίας / Μεταλλική Λαμαρίνα		-
Β2	Πατητή τσιμεντοκονία επαχθούσης/ τσιμεντοδούας συστήματος με πολυουρεθανική σφράγιση	Τσιμεντοκονίας	Επίχρισμα και Πλαστικό χρώμα	-		Θερμοηχομονωτικές πλάκες από ξυλομάλλο με τελική επιφάνεια σοβατισμένη
Β3α	Πατητή τσιμεντοκονία επαχθούσης/ τσιμεντοδούας συστήματος με πολυουρεθανική σφράγιση	Τσιμεντοκονίας/ Προφίλ αλουμινίου σε εποχή όπου χαρακτηρίζεται	Πέτρα εμφανής/ Επίχρισμα και Πλαστικό χρώμα	Επικολλητικό επίχρισμα τσιμεντοδούας τελικής υφής / + Διαφανής βαφή προστασίας		-
Β3b	Πατητή τσιμεντοκονία επαχθούσης/ τσιμεντοδούας συστήματος με πολυουρεθανική σφράγιση	Τσιμεντοκονίας/ Προφίλ αλουμινίου σε εποχή όπου χαρακτηρίζεται	Πέτρα εμφανής/ Πλαστικό χρώμα / + Επίχρισμα και Πλαστικό χρώμα	Επικολλητικό επίχρισμα τσιμεντοδούας τελικής υφής / + Διαφανής βαφή προστασίας, Επίχρισμα και Πλαστικό χρώμα		Τμήμα ψευδοροφής από γυψοσανίδα
Γ1	Χυτό βιομηχανικό, πολυουρεθανικό	Τσιμεντοκονίας/ Προφίλ αλουμινίου όπου γνωρισθεί	Πέτρα εμφανής/ Πλαστικό χρώμα / + Επίχρισμα και Πλαστικό χρώμα	Επικολλητικό επίχρισμα τσιμεντοδούας τελικής υφής / + Διαφανής βαφή προστασίας		-
Γ2	Χυτό βιομηχανικό, πολυουρεθανικό	Τσιμεντοκονίας/ Προφίλ αλουμινίου σε εποχή όπου χαρακτηρίζεται	Πέτρα εμφανής/ Πλαστικό χρώμα / + Επίχρισμα και Πλαστικό χρώμα	Επικολλητικό επίχρισμα τσιμεντοδούας τελικής υφής / + Διαφανής βαφή προστασίας		Τμηματικό διάτρητο μεταλλικό πλέγμα
Γ3	Χυτό βιομηχανικό, πολυουρεθανικό	Τσιμεντο-πλακάκι	Επίχρισμα και Πλαστικό χρώμα	Επικολλητικό επίχρισμα τσιμεντοδούας τελικής υφής / + Διαφανής βαφή προστασίας		Θερμοηχομονωτικές πλάκες από ξυλομάλλο με τελική επιφάνεια σοβατισμένη
Γ4	Χυτό εποξειδικό βιομηχανικό δάπεδο	Τσιμεντο-πλακάκι	Πέτρα εμφανής/ Επίχρισμα και Πλαστικό χρώμα	Επικολλητικό επίχρισμα τσιμεντοδούας τελικής υφής / + Διαφανής βαφή προστασίας		Θερμοηχομονωτικές πλάκες από ξυλομάλλο με τελική επιφάνεια σοβατισμένη
Γ5	Χυτό εποξειδικό βιομηχανικό αντιολισθηρό δάπεδο	Τσιμεντο-πλακάκι	Επίχρισμα και Πλαστικό χρώμα	Επικολλητικό επίχρισμα τσιμεντοδούας τελικής υφής / + Διαφανής βαφή προστασίας		Θερμοηχομονωτικές πλάκες από ξυλομάλλο με τελική επιφάνεια σοβατισμένη
Γ6	Χυτό εποξειδικό βιομηχανικό δάπεδο	Τσιμεντο-πλακάκι	Πλαστικό χρώμα - Επίχρισμα και Πλαστικό χρώμα	Επικολλητικό επίχρισμα τσιμεντοδούας τελικής υφής / + Διαφανής βαφή προστασίας		Θερμοηχομονωτικές πλάκες από ξυλομάλλο με τελική επιφάνεια σοβατισμένη
Γ7	Χυτό εποξειδικό βιομηχανικό δάπεδο	Τσιμεντο-πλακάκι	Πέτρα εμφανής / + Επίχρισμα και Πλαστικό χρώμα	Επικολλητικό επίχρισμα τσιμεντοδούας τελικής υφής / + Διαφανής βαφή προστασίας		-
Γ8	Χυτό εποξειδικό βιομηχανικό δάπεδο	Τσιμεντο-πλακάκι	Επίχρισμα και Πλαστικό χρώμα	Επίχρισμα χωρίς την τελική τριφτή στρώση		-
Δ	Πατητή τσιμεντοκονία επαχθούσης/ τσιμεντοδούας συστήματος με πολυουρεθανική σφράγιση - αντιολισθηρό	-	Πέτρα εμφανής - Έγχρωμη, πολυουρεθανική βαφή με αντιμικροβιακά πρόσθετα	Επικολλητικό επίχρισμα τσιμεντοδούας τελικής υφής / + Διαφανής βαφή προστασίας		Διάτρητο μεταλλικό πλέγμα
Δ1	Πατητή τσιμεντοκονία επαχθούσης/ τσιμεντοδούας συστήματος με πολυουρεθανική σφράγιση	-	Έγχρωμη, πολυουρεθανική βαφή με αντιμικροβιακά πρόσθετα	Επικολλητικό επίχρισμα τσιμεντοδούας τελικής υφής / + Διαφανής βαφή προστασίας		Διάτρητο μεταλλικό πλέγμα
Δ2	Κεραμικά πλακίδια τύπου terrazzo	-	Κεραμικά πλακίδια τύπου terrazzo - Έγχρωμη, πολυουρεθανική βαφή με αντιμικροβιακά πρόσθ	Σύμμικτη πλάκα		Διάτρητο μεταλλικό πλέγμα
Ε	Χυτό εποξειδικό βιομηχανικό δάπεδο	Τσιμεντοκονίας/ Προφίλ αλουμινίου όπου χαρακτηρίζεται	Πέτρα εμφανής - Πλαστικό χρώμα	Επικολλητικό επίχρισμα τσιμεντοδούας τελικής υφής / + Διαφανής βαφή προστασίας		-
Ε1	Χυτό εποξειδικό βιομηχανικό αντιολισθηρό δάπεδο	Προφίλ Αλουμινίου	Κεραμικά πλακίδια - Πλαστικό χρώμα	Επικολλητικό επίχρισμα τσιμεντοδούας τελικής υφής / + Διαφανής βαφή προστασίας		-

ΕΚΔΟΣΗ	ΗΜΕΡΟΜΗΝΙΑ	ΜΕΛΕΤΗ	ΕΧΕΔΙΑΣΗ	ΕΛΕΓΧΟΣ	ΠΑΡΑΤΗΡΗΣΕΙΣ
03	07.11.2025	Π. ΤΑΒΑΝΙΟΤΗΣ Μ. ΒΗΤΤΑ Κ. ΜΠΟΥΛΟΥΓΟΥΡΑ Ε. ΚΑΤΣΑΜΠΗ Ι. ΓΙΑΝΝΑΚΟΠΟΥΛΟΥ Θ. ΚΑΤΣΟΥΝΟΤΟΣ	Κ. ΜΠΟΥΛΟΥΓΟΥΡΑ Ε. ΚΑΤΣΑΜΠΗ Ι. ΓΙΑΝΝΑΚΟΠΟΥΛΟΥ Θ. ΚΑΤΣΟΥΝΟΤΟΣ	Π. ΤΑΒΑΝΙΟΤΗΣ	ΕΠΑΝΥΠΟΒΟΛΗ ΜΕΛΕΤΗΣ ΕΦΑΡΜΟΓΗΣ ΥΣΤΕΡΑ ΑΠΟ ΠΑΡΑΤΗΡΗΣΕΙΣ ΤΗΣ ΥΠΗΡΕΣΙΑΣ
02	06.07.2025	Π. ΤΑΒΑΝΙΟΤΗΣ Μ. ΒΗΤΤΑ Κ. ΜΠΟΥΛΟΥΓΟΥΡΑ Ε. ΚΑΤΣΑΜΠΗ Ι. ΓΙΑΝΝΑΚΟΠΟΥΛΟΥ Θ. ΚΑΤΣΟΥΝΟΤΟΣ	Κ. ΜΠΟΥΛΟΥΓΟΥΡΑ Ε. ΚΑΤΣΑΜΠΗ Ι. ΓΙΑΝΝΑΚΟΠΟΥΛΟΥ Θ. ΚΑΤΣΟΥΝΟΤΟΣ	Π. ΤΑΒΑΝΙΟΤΗΣ	-
01	06.06.2025	Π. ΤΑΒΑΝΙΟΤΗΣ Μ. ΒΗΤΤΑ Κ. ΜΠΟΥΛΟΥΓΟΥΡΑ Ε. ΚΑΤΣΑΜΠΗ Ι. ΓΙΑΝΝΑΚΟΠΟΥΛΟΥ Θ. ΚΑΤΣΟΥΝΟΤΟΣ	Κ. ΜΠΟΥΛΟΥΓΟΥΡΑ Ε. ΚΑΤΣΑΜΠΗ Ι. ΓΙΑΝΝΑΚΟΠΟΥΛΟΥ Θ. ΚΑΤΣΟΥΝΟΤΟΣ	Π. ΤΑΒΑΝΙΟΤΗΣ	ΥΠΟΒΟΛΗ ΜΕΛΕΤΗΣ ΕΦΑΡΜΟΓΗΣ

ΚΥΡΙΟΣ ΤΟΥ ΕΡΓΟΥ : **ΥΠΟΥΡΓΕΙΟ ΠΟΛΙΤΙΣΜΟΥ (ΥΠΠΟ)**

ΕΡΓΟΔΟΤΗΣ : **ΔΙΕΥΘΥΝΣΗ ΜΕΛΕΤΩΝ ΚΑΙ ΕΚΤΕΛΕΣΗΣ ΕΡΓΩΝ ΜΟΥΣΕΙΩΝ ΚΑΙ ΠΟΛΙΤΙΣΤΙΚΩΝ ΚΤΙΡΙΩΝ (ΔΜΕΕΜΠΚ)**

ΕΛΛΗΝΙΚΗ ΔΗΜΟΚΡΑΤΙΑ
Υπουργείο Πολιτισμού

ΕΡΓΟ :

"ΜΕΛΕΤΗ ΓΙΑ ΤΗΝ ΕΠΙΣΚΕΥΗ ΚΑΙ ΤΟΝ ΕΚΣΥΓΧΡΟΝΙΣΜΟ ΤΟΥ ΚΤΙΡΙΟΥ ΤΩΝ ΠΑΛΑΙΩΝ ΚΑΠΝΑΠΟΘΗΚΩΝ ΠΑΠΑΠΕΤΡΟΥ ΣΤΟ ΑΓΡΙΝΙΟ ΓΙΑ ΤΗ ΔΗΜΙΟΥΡΓΙΑ ΔΙΑΧΡΟΝΙΚΟΥ ΜΟΥΣΕΙΟΥ ΚΑΙ ΠΟΛΙΤΙΣΤΙΚΟΥ ΧΩΡΟΥ"

ΑΡΧΙΤΕΚΤΟΝΙΚΗ ΜΕΛΕΤΗ

Γ' ΣΤΑΔΙΟ : ΜΕΛΕΤΗ ΕΦΑΡΜΟΓΗΣ

ΘΕΜΑ:

ΚΑΤΟΨΗ ΔΩΜΑΤΩΝ

ΙΟΥΝΙΟΣ 2025
C304e
ΚΛΙΜΑΚΑ 1:100

ΑΡ. ΣΧΕΔΙΟΥ: **Ακ 07**

ΜΕΛΕΤΗΤΕΣ:
ΕΙΔΙΚΗ ΑΡΧΙΤΕΚΤΟΝΙΚΗ ΜΕΛΕΤΗ: BETAPLAN
ΣΤΑΤΙΚΗ ΜΕΛΕΤΗ: ΑΙΟΝΤΟΣ ΚΑΙ ΣΥΝΕΡΓΑΤΕΕ Ε.Π.Ε.
ΜΕΛΕΤΗ Η/Μ ΕΓΚΑΤΑΣΤΑΣΕΩΝ: PROTON ΜΕΛΕΤΗΤΙΚΟ Ε.Π.Ε.
ΓΕΩΤΕΧΝΙΚΗ ΜΕΛΕΤΗ ΚΑΙ ΕΡΕΥΝΑ: ΔΗΜΗΤΡΙΟΣ ΑΡΓΥΡΟΥ του ΚΩΝΝΟΥ

ΑΡΙΣΤΟΔΗΜΟΥ 1, ΑΘΗΝΑ 10676, ΤΗλ: 210-7230196, betaplan@betaplan.gr

ΚΑΕΛΙΑ - ΒΟΡΡΑΣ

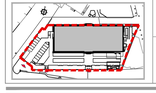

ΥΠΟΓΡΑΦΗ ΚΑΙ ΕΦΡΑΓΙΔΑ ΜΕΛΕΤΗΤΗ

Digitally signed by PANAGIOTIS EMMANOUIL TAVANIOTIS
Date: 2025.12.08 20:42:54 +02'00'

ΘΕΩΡΗΣΗ